第七課　旅行计划

1.

wàng yuè, nǐ kàn《lǚ xíng jì huá》 le ma
李钟文:望　月，　你　看《　旅　行　计　划》　了　吗？

kàn le, bù gùo wǒ hái méi xiǎng hǎo qù nǎ er。 nǐ xiǎng hǎo le ma
望月:看　了，不　过　我　还　没　想　　好　去　哪　儿。　你　想　好　了　吗？

wǒ jìu shì lái zhǎo nǐ shāng liang de. wǒ shì dì yī cì lái zhōng gúo.
李钟文:我　就　是　来　找　你　商　量　的．我　是第一次来　中　国．

kě wǒ chú le qù gùo jǐ gè nán fāng chéng shì yǐ wài, běi fāng chéng shì dōu méi qù gùo.
望月:可　我　除　了去　过几　个　南　方　　城　市　以　外，　北　方　城　市　都　没　去过．

wǒ mén gúo jiā dà bù fēn dì fāng dōu shì shān, wǒ cóng lái méi jiàn gùo dà cǎo yuán de jǐng sè,
李钟文:我　们　国　家大部　分地　方都　是　山，　我从　来没见　过大　草　原　的　景　色，

gēng méi qí gùo mǎ. shūo shí huà, wǒ dùi kǎo ròu yě hěn yǒu xìng qù.
更　没　骑　过　马．说　实　话，我　对　烤　肉也　很　有　兴　趣．　烤肉

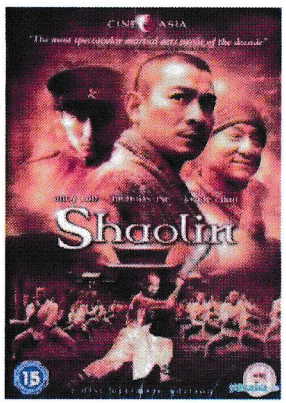

wǒ zhī dào le, nǐ xiǎng qù cǎo yuán qí mǎ、 chī kǎo ròu. xíng! nǐ qù nǎ er
望月:我　知　道　了，你　想　　去　草　原　骑　马、　吃　烤　肉．行！　你去哪　儿，

wǒ jìu qù nǎ er. zán liǎng yī qǐ qù.
我　就去哪　儿．咱　俩　　一　起去．

2.

nǐ kě yǐ xuǎn liǎng gè dì fāng, xiān qù lùo yáng hùo zhě dà tóng, rán hòu zài qù cǎo yuán.
黄勇:你　可　以　选　　两　　个地　方，　先　去　洛　阳　　或　者　大　同，　然　后　再去　草　原．

hǎo zhǔ yì! zhè yàng jì kě yǐ yóu lǎn míng shèng gǔ jì, yòu kě yǐ qí mǎ kàn cǎo yuán
飞龙:好　　主　意！这　　样　既可以　游　览　　名　　胜　古　　迹，又可　以骑马　看　草　　原．

lùo yáng、 dà tóng qù yī gè jìu xíng le, nǐ dǎ suàn qù nǎ er ne
黄勇:洛　　阳、　大　同　去一个　就　行　了，　你打　　算　去哪　儿呢？

dāng rán shì lùo yáng le. chú le kě yǐ yóu lǎn lóng mén shí kū yǐ wài, hái kě yǐ qù shǎo lín sì.
飞龙:当　然　　是　洛　阳　了．除了可　以　游　览　　龙　　门　石窟　以　外，　还　可以　去　少　林　寺．